BYTOVÁ JEDNOTKA

4F 2+KK

4.NP 55,6 M²

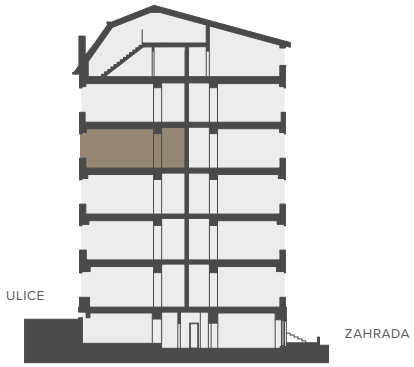

Řez domem
Pozice bytu v rámci domu

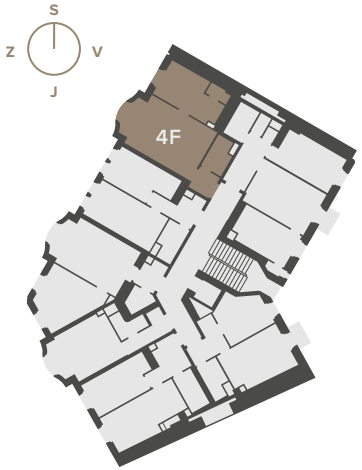

Půdorys podlaží
Umístění bytu na patře

4F.01	CHODBA	3,3 m²
4F.02	KOUPELNA	4,0 m²
4F.03	OBÝVACÍ POKOJ S KUCH. KOUT.	28,0 m²
4F.04	LOŽNICE	13,8 m²
4F.05	KOMORA	1,6 m²
	SVISLÉ KONSTRUKCE	3,0 m²
	PODLAHOVÁ PLOCHA	**53,7 m²**
0.4F	SKLEP	1,9 m²
PLOCHA CELKEM		**55,6 m²**
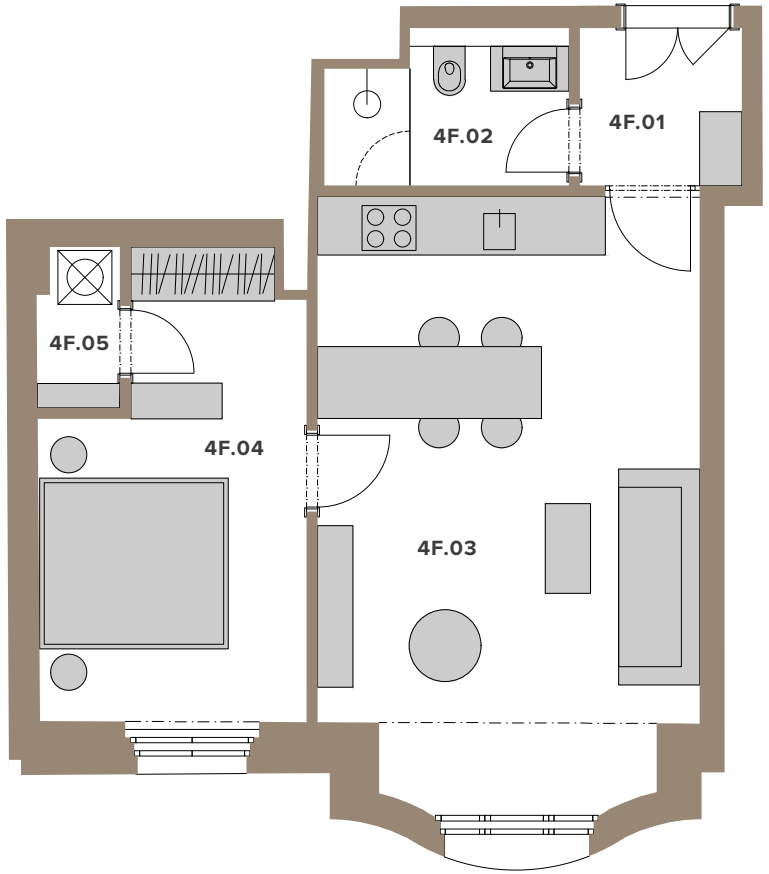
Podlahová plocha bytu dle nařízení vlády č. 366/2013 Sb. znamená celkovou plochu všech místností bytu a také plochy pod nosnými i nenosnými zdmi, přizdívkami a jádry (zde označené jako svislé konstrukce). Jedná se o plochu, která je vymezená obvodovými zdmi bytu. Plochy jednotlivých místností jsou pouze orientační. Vyobrazené zařízení v plánech bytů (nábytek, kuch. linka, el. spotřebiče atd.) není součástí dodávky. Rozsah dodávky je specifikován ve standardu. Investor si vyhrazuje právo na drobné úpravy.